BLS Magnet
Attractive technology.

ACCESSOIRES MAGNÉTIQUES

Accélérateurs de pensée créative

ACCESSOIRES MAGNETIQUES

Les accessoires magnétiques BLS Magnet sont utilisés dans de nombreuses applications aussi bien à la maison, à l'école ou en entreprise. Les punaises magnétiques sont, par exemple, utilisées de manière ludique avec des couleurs et formes variées, mais aussi pédagogique ou encore à des fins promotionnelles tels des objets publicitaires.

Grand nombre d'accessoires tels que les aimants de plafond, crochets pour tableaux et portemanteaux magnétiques, trouvent aussi leur place dans les magasins, bureaux, ateliers ou cuisines, pour accrocher facilement et sans perçage divers objets du quotidien.

"Depuis 1987, BLS Magnet conçoit et réalise des solutions et matériaux magnétiques innovants."

Pages 4-7

PUNAISES MAGNÉTIQUES

Utilisées sur tableaux blancs ou tout autre panneau métallique, les punaises magnétiques BLS Magnet sont de parfaits outils pour l'enseignement ou en entreprise pour la réalisation de tableaux de bords et plannings et peuvent également servir d'objets publicitaires.

Pages 8-11

ACCESSOIRES DE FIXATION

Les accessoires magnétiques de fixation s'imposent comme la solution pratique par excellence pour suspendre, sans perçage, tous types d'objets aux murs ou aux plafonds, dans vos bureaux, vos ateliers ou dans les grandes surfaces.

Punaises magnétiques

BLS Magnet dispose d'une très grande sélection de punaises magnétiques de diverses couleurs et formes pour répondre à tous vos besoins d'expression créative.

Les punaises magnétiques BLS Magnet, utilisées sur tableaux blancs ou toute autre surface métallique, sont de parfaits outils pour l'enseignement ou en entreprise pour la réalisation de tableaux de bords et plannings. Les punaises magnétiques peuvent également être utilisées comme objets publicitaires. BLS Magnet réalise pour vous, sur demande, l'impression de votre logo ou visuels directement sur les punaises magnétiques.

Punaises magnétiques «château d'eau»

Punaises magnétiques Néomag

Punaises magnétiques Klumag

Punaises magnétiques Plomag

Punaises magnétiques Pinmag

Punaise magnétique «château d'eau»

N° art.	diamètre mm	hauteur mm	couleur corps	couleur bouton
100.900/00/02	9	15	blanc	jaune
100.900/00/03	9	15	blanc	blanc
100.900/00/04	9	15	blanc	noir
100.900/00/05	9	15	blanc	vert
100.900/00/06	9	15	blanc	rouge
100.900/02/00	9	15	jaune	blanc
100.900/02/04	9	15	jaune	noir
100.900/03/00	9	15	blanc	blanc
100.900/03/02	9	15	blanc	noir
100.900/04/02	9	15	noir	jaune
100.900/04/03	9	15	noir	blanc
100.900/04/04	9	15	noir	noir
100.900/04/05	9	15	noir	vert
100.900/04/06	9	15	noir	rouge
100.900/05/00	9	15	vert	blanc
100.900/05/04	9	15	vert	noir
100.900/06/00	9	15	rouge	blanc
100.900/06/04	9	15	rouge	noir

Sur un tableau blanc standard, les punaises magnétiques de type «chateau d'eau» permettent de faire tenir jusqu'à 10 feuilles A4.

Punaise magnétique Pinmag

N° art.	diamètre mm	hauteur mm	couleur
100.911/00	19	25	blanc
100.911/03	19	25	bleu
100.911/04	19	25	noir
100.911/06	19	25	rouge

Sur un tableau blanc standard, les punaises magnétiques Pinmag permettent de faire tenir jusqu'à 22 feuilles A4.

Punaise magnétique Plomag

N° art.	diamètre mm	hauteur mm	couleur corps	couleur bouton
100.902/02/02	17	7,5	jaune	jaune
100.902/02/04	17	7,5	jaune	noir
100.902/04/02	17	7,5	noir	jaune
100.902/04/04	17	7,5	noir	noir
100.902/04/05	17	7,5	noir	vert
100.902/04/44	17	7,5	noir	orange
100.902/05/04	17	7,5	vert	noir
100.902/05/05	17	7,5	vert	vert
100.902/44/04	17	7,5	orange	noir
100.902/44/44	17	7,5	orange	orange

Sur un tableau blanc standard, les punaises magnétiques Plomag permettent de faire tenir jusqu'à 5 feuilles A4.

Punaise magnétique Neomag

N° art.	diamètre mm	hauteur mm	couleur corps	couleur bouton
100.903/02/02	17	10,5	jaune	jaune
100.903/02/04	17	10,5	jaune	noir
100.903/02/05	17	10,5	jaune	vert
100.903/02/44	17	10,5	jaune	orange
100.903/04/02	17	10,5	noir	jaune
100.903/04/04	17	10,5	noir	noir
100.903/04/05	17	10,5	noir	vert
100.903/04/44	17	10,5	noir	orange
100.903/05/02	17	10,5	vert	jaune
100.903/05/04	17	10,5	vert	noir
100.903/05/05	17	10,5	vert	vert
100.903/05/44	17	10,5	vert	orange
100.903/44/02	17	10,5	orange	jaune
100.903/44/04	17	10,5	orange	noir
100.903/44/05	17	10,5	orange	vert
100.903/44/44	17	10,5	orange	orange

Sur un tableau blanc standard, les punaises magnétiques Neomag permettent de faire tenir jusqu'à 20 feuilles A4.

Punaise magnétique Klumag

N° art.	diamètre mm	hauteur mm	couleur
100.901/00	6	12	blanc
100.901/02	6	12	jaune
100.901/03	6	12	bleu
100.901/04	6	12	noir
100.901/05	6	12	vert
100.901/06	6	12	rouge

Sur un tableau blanc standard, les punaises magnétiques Klumag permettent de faire tenir jusqu'à 8 feuilles A4.

Punaises magnétiques

BLS Magnet dispose d'une très grande sélection de punaises magnétiques de diverses couleurs et formes pour répondre à tous vos besoins d'expression créative.

Les punaises magnétiques BLS Magnet, utilisées sur tableaux blancs ou toute autre surface métallique, sont de parfaits outils pour l'enseignement ou en entreprise pour la réalisation de tableaux de bords et plannings. Les punaises magnétiques peuvent également être utilisées comme objets publicitaires. BLS Magnet réalise pour vous, sur demande, l'impression de votre logo ou visuels directement sur les punaises magnétiques.

Punaises magnétiques rondes avec dessus plat
Parfaites à des fins promotionnelles avec impression sur demande, ces punaises magnétiques sont également disponibles en version avec aimant anisotrope pour une force magnétique plus importante.

Punaises magnétiques rondes avec dessus bombé
Ces punaises magnétiques sont incontournables pour des utilisations sur tableaux blancs dans l'enseignement ou en entreprise. Une version avec aimant anisotrope est également disponible.

Punaises magnétiques rectangulaires avec dessus plat
Idéales pour l'enseignement ou en entreprise pour réaliser des tableaux de bords ou des plannings. Impression sur les punaises possible sur demande.

Punaise magnétique ronde avec dessus plat

N° art.	diamètre mm	hauteur mm	force d'attraction g
100.101/	10	6	45
100.102/	20	7	220
100.103/	25	8	425
100.104	30	7,5	580
100.105	35	8,5	850
100.107	35	13	1600

Aprés le "/" du numéro d'article, le code situé devant la couleur choisie doit être indiqué : 00 = blanc, 02 = jaune, 03 = bleu, 04 = noir, 05 = vert, 06 = rouge, 07 = marron, 10 = argent, 11 = or et 44 = orange.

Punaise magnétique ronde avec dessus bombé

N° art. isotrope	N° art. anisotrope	diamètre mm	hauteur mm	force d'attraction (g) iso.	force d'attraction (g) aniso.
101.700	**100.700**	9	6	45	120
101.701	**100.701**	12	6	80	190
101.702	**100.702**	18	8	125	290
101.703	**100.703**	22	9	230	400
101.704	**100.704**	27	9	370	510
101.705	**100.705**	32	9	640	1050
101.706	**100.706**	42	12	990	1650

Aprés le "/" du numéro d'article, le code situé devant la couleur choisie doit être indiqué : 00 = blanc, 02 = jaune, 03 = bleu, 04 = noir, 05 = vert, 06 = rouge, 07 = marron, 10 = argent, 11 = or et 44 = orange.

Punaise magnétique rectangulaire avec dessus plat

N° art. isotrope	N° art. anisotrope	long. mm	larg. mm	haut. mm	force d'attraction (g) iso.	force d'attraction (g) aniso.
101.710	**100.710**	12	12	6	80	190
101.711	**100.711**	25	12	6	160	380
101.712	**100.712**	35	12	6	290	525
101.713	**100.713**	45	12	6	340	650

Aprés le "/" du numéro d'article, le code situé devant la couleur choisie doit être indiqué : 00 = blanc, 02 = jaune, 03 = bleu, 04 = noir, 05 = vert, 06 = rouge, 07 = marron, 10 = argent, 11 = or et 44 = orange.

Punaise magnétique rectangulaire avec poignée

N° art. isotrope	N° art. anisotrope	long. mm	larg. mm	haut. mm	force d'attraction (g) iso.	force d'attraction (g) aniso.
101.720	**100.720**	15	15	7	125	290
101.721	**100.721**	27	15	6	240	470
-	**100.722***	52	22	6	-	835

Aprés le "/" du numéro d'article, le code situé devant la couleur choisie doit être indiqué : 00 = blanc, 02 = jaune, 03 = bleu, 04 = noir, 05 = vert, 06 = rouge, 07 = marron, 10 = argent, 11 = or et 44 = orange.

Remarque: le modèle 100.722 est disponible uniquement en orange avec un aimant anisotrope.

Impression

BLS Magnet réalise pour vous l'impression de votre logo our image sur punaises magnétiques. Veuillez nous consulter pour plus d'informations.

Acting for life / conception graphique Sandra Derichs

Accessoires de fixation

*Elégants, discrets et très pratiques, les accessoires de fixation magnétique **BLS Magnet** sont disponibles en plusieurs couleurs et formes pour toutes vos fixations sans perçage.*

Les accessoires magnétiques de fixation s'imposent comme la solution pratique par excellence pour suspendre, sans perçage, tous types d'objets aux murs ou aux plafonds, dans vos bureaux, vos ateliers ou dans les grandes surfaces. De formes variées, ces accessoires peuvent être utilisés dans un nombre d'applications illimité.

Aimant de plafond
Rectangulaires ou ronds, avec crochet ou oeillet, les aimants de plafond sont livrés en deux versions: une version avec un boitier en plastique et une version métallique. La première version est disponible en blanc, la dernière est en blanc laqué.

Crochet magnétique pour tableau
Les crochets magnétiques pour tableaux sont utilisés dans les bureaux, les musées, les centres culturels, et partout où des cloisons métalliques sont utilisées. Les crochets sont munis d'un aimant très plat et puissant.

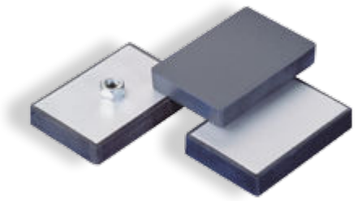

Bloc magnétique caoutchouc
Cet accessoire est la combinaison astucieuse d'un aimant très puissant et d'une surface antidérapante, très adaptée pour accrocher des objets lourds, par exemple des tableaux blancs, à des cloisons en acier.

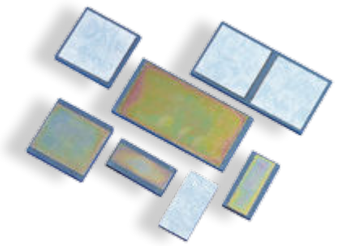

Bloc de suspension magnétique
Ces blocs plats, avec ou sans fixation à vis peuvent être facilement vissés ou collés à l'arrière de tout objet pour la fixation sur des surfaces métalliques. De faible épaisseur, 7mm seulement, ces blocs présentent néanmoins une très grande force d'attrcation.

Aimant de plafond rond, plastique avec crochet

N° art.	diamètre mm	hauteur mm	force d'attraction kg
300.003	43	30	6
300.004	52	32	9
300.005	62	33,5	14
300.006*	40	31	12

300.006 version avec oeillet.

Aimant de plafond rectangulaire, plastique avec oeillet

N° art.	longueur mm	largeur mm	force d'attraction kg
300.008	29	33	6
300.009	44	33	9
300.010	53	27,5	9
300.011	55	55	29
300.013*	90	55	30

Ces aimants de plafond peuvent également être livrées avec une vis ou un écrou M6 à la place de l'oeillet. 300.013 version type MFPL8 B.

Aimant de plafond rond, plastique avec aimant NdFeB

N° art.	diamètre mm	hauteur mm	force d'attraction kg
300.015	21	21	15

Aimant de plafond rond, acier blanc laqué avec crochet

N° art.	diamètre mm	hauteur mm	force d'attraction kg
300.020	10	18	0,4
300.021	13	18	0,5
300.022	16	18	0,8
300.023	20	20	1,6
300.024	25	21	2,0
300.025	32	21	3,2
300.026	36	21,5	4,0
300.027	40	21,5	8,0
300.028	47	22	12,0
300.029	50	22	15,0
300.030	57	22	16,0
300.031	63	22	26,0

Ces aimants de plafond peuvent également être livrées sans crochet ou avec oeillet.

Crochet magnétique pour tableau

N° art.	longueur mm	largeur mm	résistance au glissement (kg) acier massif	tableau blanc
300.040	100	50	2,3	1,1
300.041	200	100	6,8	4,6
300.042	250	150	10,5	5,8
300.043	300	200	38,0	21,5

Bloc magnétique caoutchouc

N° art.	longueur mm	largeur mm	résistance au glissement (kg) acier massif	tableau blanc
84.2580/11	75	50	8,5	2,5
84.2580/12	75	50	8,5	2,5

Remarques: épaisseur 12 mm
84.2580/11 version avec écrou M6
84.2580/12 version sans écrou.

Bloc de suspension magnétique

N° art.	longueur mm	largeur mm	force d'attraction kg
400.040	60	30	2
400.041	60	60	4
400.042	120	60	15

Epaisseur: 7mm.

Accessoires de fixation

Les accessoires magnétiques de fixation s'imposent comme la solution pratique par excellence pour suspendre, sans perçage, tous types d'objets aux murs ou aux plafonds, dans vos bureaux, vos ateliers ou dans les grandes surfaces. De formes variées, ces accessoires peuvent être utilisés dans un nombre d'applications illimité.

*Elégants, discrets et très pratiques, les accessoires de fixation magnétique **BLS Magnet** sont disponibles en plusieurs couleurs et formes pour toutes vos fixations sans perçage.*

■ **Portemanteaux magnétique «Nobilis»**
Particulièrement adapté à l'utilisation dans les bureaux possédant des cloisons et/ou des armoires métalliques. Disponibles en divers coloris. Force de maintien au glissement: 7kg.

■ **Portemanteaux magnétique «Croissant»**
Légèrement plus petit, ce modèle est disponible en plusieurs couleurs. Force de maintien au glissement: 6kg

■ **Porte-outils/porte-couteaux magnétique**
Indispensable dans un atelier ou une cuisine, cet accessoire réalisé en ABS permet d'avoir ses outils ou couteaux toujours rangés à porté de main.

■ **Porte-étagère magnétique**
Ces patères magnétiques ont été conçues pour permettre la mise en place d'étagère sur des surfaces métalliques. Sa conception permet une charge de grande importance sans endommager les surfaces.

■ **Girofix**
Disque de fixation magnétique, il peut être utilisé comme support pour gyrophare sur véhicule ou pour toute autre application. Deux versions sont disponibles, la première en version ferrite et la seconde en version néodyme beaucoup plus puissante.

■ **MFPL8 avec vis ou écrou, MFPL8B**
Accessoire de fixation magnétique pour diverses applications comme support d'antenne, fixation de publicité sur véhicule. Existe en plusieurs versions.

Portemanteaux magnétique «nobilis»

N° art.	longueur mm	largeur mm	couleur fond	couleur contour
300.053/00/00	131,5	51	blanc	blanc
300.053/01/04	131,5	51	gris	noir
300.053/04/01	131,5	51	noir	gris
300.053/04/04	131,5	51	noir	noir
300.053/04/06	131,5	51	noir	rouge
300.054/00/09	131,5	51	blanc	gris foncé
300.054/01/04	131,5	51	gris	noir
300.054/01/06	131,5	51	gris	rouge
300.054/03/01	131,5	51	bleu	gris foncé
300.054/04/01	131,5	51	noir	gris foncé
300.054/04/06	131,5	51	noir	rouge
300.054/06/01	131,5	51	rouge	gris foncé
300.054/06/04	131,5	51	rouge	noir
300.054/09/01	131,5	51	gris clair	gris foncé

Force de maintien: 7kg.

Portemanteaux magnétique «croissant»

N° art.	longueur mm	largeur mm	couleur fond	couleur contour
300.052/07/08	93,5	41,5	marron	beige
300.052/08/07	93,5	41,5	beige	marron

Force de maintien: 6kg.

Porte-outils / couteaux magnétique

N° art.	longueur mm	largeur mm	hauteur mm
300.060	510	52	34,5

Porte étagère (patère) magnétique

N° art.	longueur mm	largeur mm	force kg
300.065	130	45	12

Girofix

N° art.	diamètre mm	aimants
GIROFIX_D151TF	151	ferrite
GIROFIX_D152	152	neodyme
GIROFIX_D172	172	neodyme
GIROFIX_D172TF	172	ferrite
GIROGIX_D151NEFE	151	neodyme/ferrite

MFPL8 avec vis ou écrou, MFPL8B

N° art.	longueur mm	largeur mm	hauteur mm	type
300.011/00/01	55	55	15	MFPL8 vis M6
300.011/00/02	55	55	15	MFPL8 écrou M6
300.013/04/01	90	55	23	MFPL8 B

Force de maintien:
- 300.011/00/01: 29kg
- 300.011/00/02: 29kg
- 300.013/04/01: 60kg.

ZI de Villers - Route d'Hussigny
54920 Villers la Montagne (France)

Tel. : +33 (0)3 82 26 06 00
Fax : +33 (0)3 82 26 06 06

info@blsmagnet.com
www.blsmagnet.com